Medlemmer af styregruppen for Strategisk Uddannelsesforum Nordsjælland

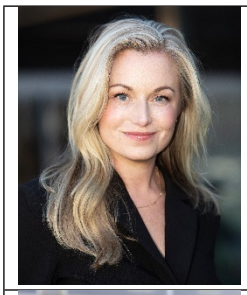

Annette Rieva
Formand for styregruppen
Viceborgmester, Hillerød Kommune
arie@hillerod.dk



Jakob Jensen
Formand for den administrative styregruppe
Direktør, Hillerød Kommune
jakoj@hillerod.dk



Anders Krogsøe
Rektor, Frederiksborg Gymnasium og HF
akr@fgc4.dk



Rasmus Kjær
Forstander, Skovskolen i Nødebo, Københavns Universitet
r.k@ign.ku.dk



Nina Hemmersam
Institutchef, Institut for Pædagoguddannelse, Københavns Professionshøjskole
Fakultet for Pædagogiske og Samfundsfaglige Uddannelser og Forskning
nihe@kp.dk



Gitte S. Brodersen
Uddannelsesdirektør, SOSU H
gib@sosuh.dk

	**Flemming Zachariasen** Direktør, U/Nord fz@unord.dk
	**Ole Gram-Olesen** Prorektor, EK Erhvervsakademi København ogr@ek.dk
	**Jacob Krøyer Olsen** Programchef, Teknik og Miljø, EK Erhvervsakademi København jaol@ek.dk
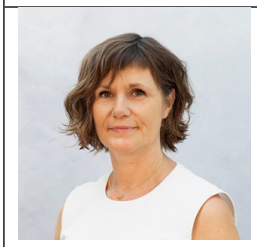	**Lotte Fonnesbæk** Administrerende direktør, Pharmakon a/s lf@pharmakon.dk
	**Hanne Lohmann** Centerleder, Sprogcenter Nordsjælland hloh@hillerod.dk
	**Trine Larsen** Rektor, HF og VUC Nordsjælland trl@vucns.dk
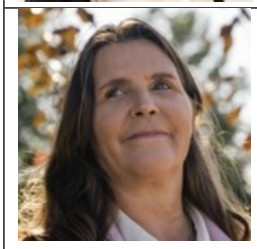	**Tove Svejstrup Christensen** Direktør, FGU Nordsjælland **tsc@fgu-ns.dk**

	**Tommy Widriksen** Direktør, FGU Øresund thw@fguoresund.dk
	**Anja Athar** Skoleleder, Grønnevang Skole aath@hillerod.dk
	**Erik Helmer Pedersen** Direktør, C4 ehp@c4.dk
	**Jørgen Johansen** Regionsmedlem, Regionsrådet for Region Hovedstaden joergen.reimond.johansen@regionh.dk
	**Nina Bjerre Toft** Sektionschef, Region Hovedstaden nina.bjerre.toft@regionh.dk
	**Lene With** Leder, Ungdommens Uddannelsesvejledning Halsnæs-Hillerød lenwi@hillerod.dk

	**Lone Kvist** Direktør, Allerød Kommune lokv@alleroed.dk
	**Jakob Karlshøj** Radikale Venstre, Fredensborg Kommune jakob.karlshoej@gmail.com
	**Tine Gram** Direktør, Fredensborg Kommune tineg@fredensborg.dk
	**Anna Poulsen** Formand for Beskæftigelse, Erhverv og Unge, Frederikssund Kommune anpou@frederikssund.dk
	**Julie Becher** Direktør, Frederikssund Kommune jubec@frederikssund.dk
	**Bettina Ugelvig** Formand for udvalget for Børn og Skole, Furesø Kommune bum1@furesoe.dk

	**Per Christensen** Centerchef, Dagtilbud og Skole, Furesø Kommune pec1@furesoe.dk
	**Tue Villebro** Udvalgsmedlem, Børne, Skole og Ungeudvalget, Gribskov Kommune Bestyrelsesmedlem, Gribskov Gymnasium tvill@gribskov.dk
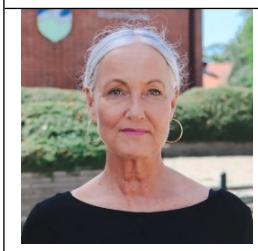	**Camilla Ottsen** Direktør for Børn, Unge og Kultur, Gribskov Kommune cotts@gribskov.dk
	**Michael Trøjborg Thomsen** Centerchef, Dagtilbud og Skoler, Gribskov Kommune mttho@gribskov.dk
	**Sarah Lindemann Thøgersen (A)** Udvalget for Skole, Uddannelse og Dagtilbud, Halsnæs Kommune salth@halsnaes.dk
	**Hella Obel** Direktør, Halsnæs Kommune heobe@halsnaes.dk
	**Lone Skovsbøll** Skolechef, Hillerød Kommune lonjs@hillerod.dk

	**Tina Lyhne** Social- og arbejdsmarkedschef, Hillerød Kommune tlyh@hillerod.dk
	**Morten Torp** Tovholder, Strategisk Uddannelsesforum Nordsjælland Erhvervskoordinator, Hillerød Kommune mtor@hillerod.dk
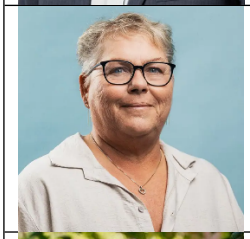	**Lene Lindberg** Social- og Beskæftigelsesudvalget, Helsingør Kommune lenli@helsingor.dk
	**Stella Hansen** Direktør, Helsingør Kommune sha11@helsingor.dk
	**Michael Bennedsen Hansen** Specialkonsulent, Helsingør Kommune mbhan@helsingor.dk