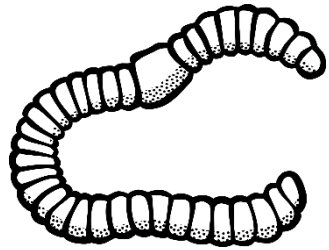
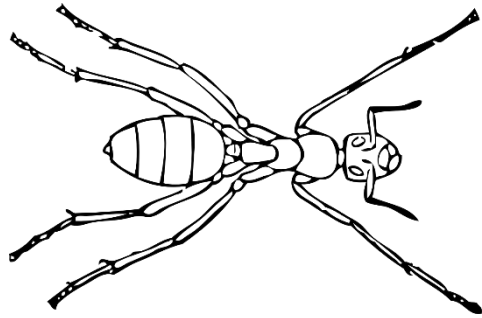
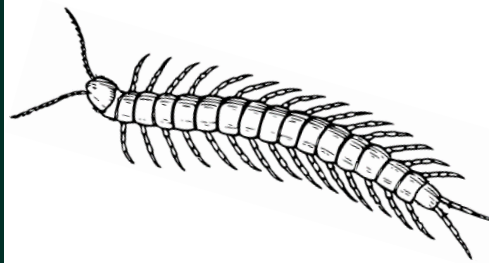
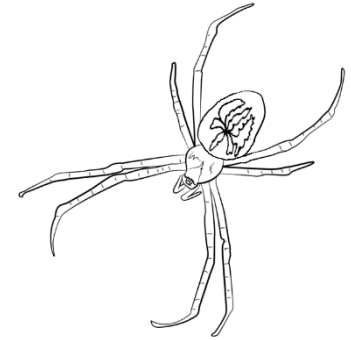
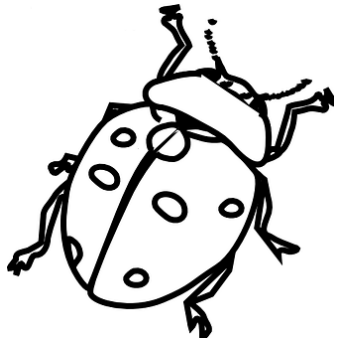
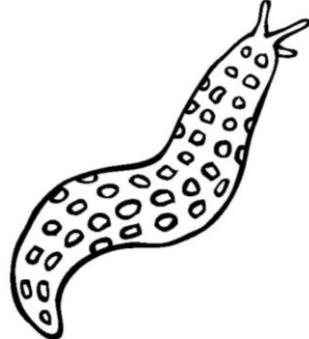
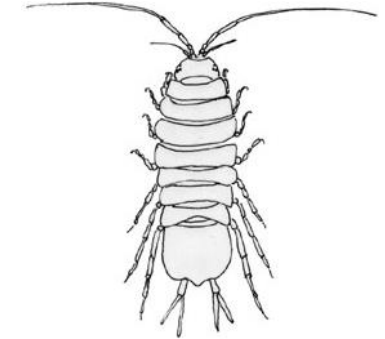
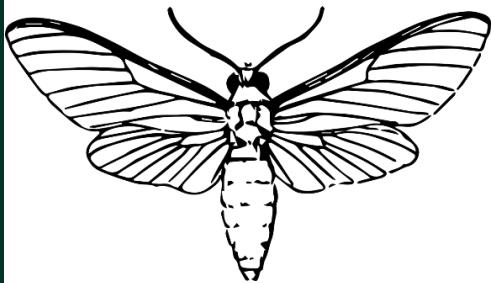
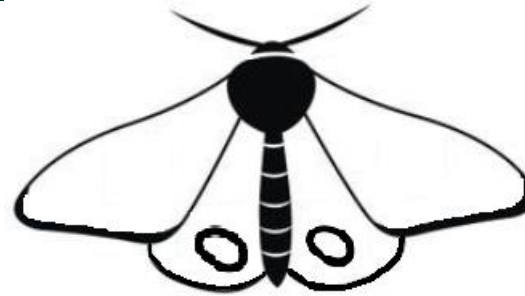

REGNORM*Lumbricidae* sp.**RØD SKOVMYRE***Formica rufa***STENSKOLOPENDER***Lithobius forficatus***KORSEDDERKOP***Araneus diadematus***SYVPLETTET MARIEHØNE***Coccinella septempunctata***LEOPARD SNEGL***Limax maximus***VINBJERGSNEGL***Helix pomatia***VANDBÆNKEBIDER***Asellus aquaticus***BLÅ LIBEL***Libellula depressa***SKORPIONSTÆGE***Nepa cinerea***BLODPLET***Tyria jacobaeae***BREDRANDET HUMLEBISVÆRMER***Hemaris fuciformis*

Regnorm

Man kan finde regnormen under jorden, og hvis det har regnet, kan man være heldig at se den over jorden. Regnormen er meget vigtig for økosystemet. Den spiser førne, som er døde blade og andet plantemateriale, som den omdanner til muldjord – og muldjord kan mange planter godt lide at gro i. Regnormen er både en han og en hun.

Rød skovmyre

Den røde skovmyre er meget social, og lever i enorme samfund på op til 100.000 myre. Den røde skovmyre bygger sin tue på en tør og solrig plet i nåleskove. Myren spiser orme, insekter, larver og ekskrementer fra bladlus. De kan faktisk finde på at holde bladlus som husdyr, ligesom vi holder køer.

Stenskolopender

Man kan finde stenskolopendre i drivhuse, haver, under fliser eller ved at rode op i gamle træstubbe og nedbrudte træer. Det er et rovdyr, som godt kan lide det fugtigt. Den har gifttænder. Stenskolopenderen har 15 par ben, hvor andre skolopendre har 21 par. Som voksen kan den blive 31 mm

Korsedderkop

Korsedderkoppen har på bagkroppen et lyst mønster, der ligner et kors. Korset kan dog godt være meget utydeligt på nogle edderkopper. Bagkroppen er trekantet. Yngre korsedderkopper er gule med sort mønster. Korsedderkoppen laver et spindelvæv for at fange sit bytte. Den kan stort set findes overalt.

Blå Libel

Blå libel er en guldsmed, og den lever ved stillestående ferskvand som damme, vandhuller og rolige vandløb. Voksne hanner er lyseblå. Hunner og unge hanner er gule. Alle har bred bagkrop og trekantede sorte felter inderst på vingerne. Hannerne er meget territoriale og skræmmer andre hanner væk.

Syvpletet mariehøne

Den syvplettede mariehøne spiser både kød og planter. Den kan bedst lide at spise bladlus, og den kan findes overalt, hvor der er planter med bladlus. Den røde farve viser, at mariehønen er giftig at spise. Når den føler sig truet, vil den spille død og udskille en væske, som er både giftig og ætsende.

Leopardsnegl

Leopardsneglen har ikke noget hus på ryggen. Den kan blive op til 18 cm lang. Den kendes på at have pletter og striber på kroppen, men sneglene kan have forskellige farver og mønstre. Leopardsneglen har en lys underkrop – deres 'sål', og kan findes i haver, parker og skove tæt på byer.

Vinbjergsnegl

Vinbjergsneglen er en kæmpe snegl med hus på kroppen. Huset kan blive 5 cm højt og sneglen kan blive 10 cm lang. Den lever i haver, parker, natur tæt på byer og i skove. Vinbjergsneglen bliver spist rundt omkring i Europa. I Danmark må man gerne samle sneglen for at spise den, men kun til sig selv – ikke for at sælge den videre.

Vandbænkebidder

Vandbænkebidderen er udbredt i Danmark og findes overalt i ferskvand. Den findes især i de rolige dele af rindende vand og i næsten alle former for søer og damme. Den kan leve i forholdsvis forurenede vand. Den kan også ses kravle rundt i mudder på bunden mellem sten og planter. Vandbænkebidderen lever af døde planter og smådyr.

Blodplet

Blodplet er en natsværmer. Blodpletten er langsom til at flyve, men de skarpe farver fortæller, at den er giftig at spise, så den behøver ikke flyve stærkt. Den lever på tørre marker, brakmarker, enge, heder, overdrev og åbne skovlysninger. Den flyver sent om natten, men kan også ses om dagen.

Bredrandet humlebisværmer

Den bredrandede humlebisværmer er en sommerfugl, men den ligner meget en humlebi. Den har 'pels' på kroppen og en lang snabel. Den lever i enge, haver, parker og andre steder med masser af sollys og en rig blomsterflora. Humlebisværmeren elsker specielt gedeblad og syren. Den flyver rundt om formiddagen.

Skorpionstæge

Skorpionstægen ser uhyggelig ud, men den er ufarlig for mennesker. Den lange brod på bagkroppen er en indbygget snorkel – et ånderør. Den jager haletudser, fiskeyngel og vandinsekter. Skorpionstægen lever i søer, vandhuller, damme og vandløb. Du kan finde den på lavt vand eller i mudder i vandkanten, da den er en dårlig svømmer.